Firmato digitalmente da
carmine fiorenza
Data e ora della firma: 10/10/2025 16:45:03

SR :WGS84/UTM ZONE 32N

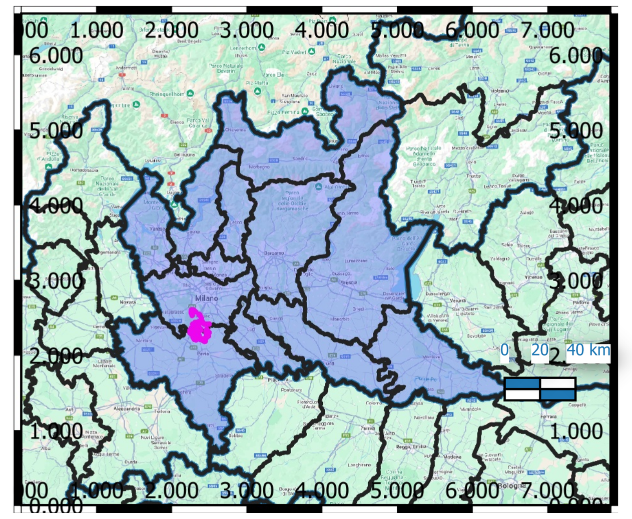

Area in studio

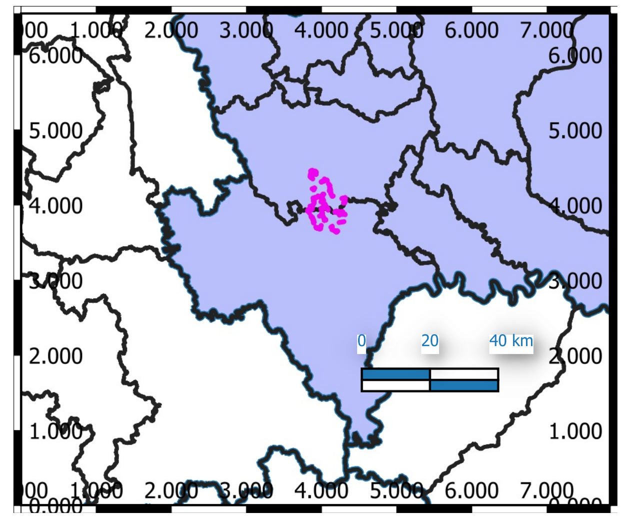

LEGENDA

Litologia

- Ghiaie ben gradate con sabbia;Ghiaie poco gradate
- Ghiaie poco gradate con argilla e sabbia;Ghiaie ben gradate con limo e sabbia
- Ghiaie poco gradate
- Ghiaie poco gradate;Sabbie poco gradate con ghiaia
- Limi con sabbia
- Limi sabbiosi
- Limi sabbiosi;Sabbie poco gradate con limo
- no soil
- Sabbie ben gradate con limo e ghiaia
- Sabbie limose con ghiaia;Ghiaie poco gradate
- Sabbie limose
- Sabbie poco gradate con limo e ghiaia
- Sabbie poco gradate con limo e ghiaia;Ghiaie ben gradate con sabbia
- Sabbie poco gradate con limo
- Cavidotto

REV.	DATA	DESCRIZIONE	ELABORATO	VERIFICATO	APPROVATO
00	19.02.2025	Emissione	N.Donadio	N. Calabrese	N.Calabrese

PROGETTO/PROJECT: MIL L8
S.P.40 -BINASCO, snc, Siziano (PV)

SENZA LA NOSTRA ESPRESSA AUTORIZZAZINE QUESTO DISEGNO NO DEVE ESSERE RIPRODOTTO NE' COMUNICATO A TERZI

REALIZZAZIONE DELL' ELETTRODOTTO AT 132 KV IN CAVO INTERRATO
-SE-TERNA-LACCHIARELLA - C.P. INFRASTRUCTURE ITALIA LAND 2 S.R.L DI SIZIANO (PV)
-C.P. INFRASTRUCTURE ITALIA LAND 2 S.R.L DI SIZIANO (PV)-C.P. INFRASTRUCTURE ITALIA LAND 1 S.R.L DI SIZIANO (PV)
-REALIZZAZIONE C.P. INFRASTRUCTURE ITALIA LAND 2 S.R.L DI SIZIANO (PV)

COMMESSA

N.DOCUMENTO
SIL8-PT-AT-RGP-01_00

CARTA GEOLITOLOGICA

FORMATO FOGLIO
(900 x 394)

FOGLIO
1 di 1

SCALA
1 : 10.000